

gm. Miejsce Piastowe

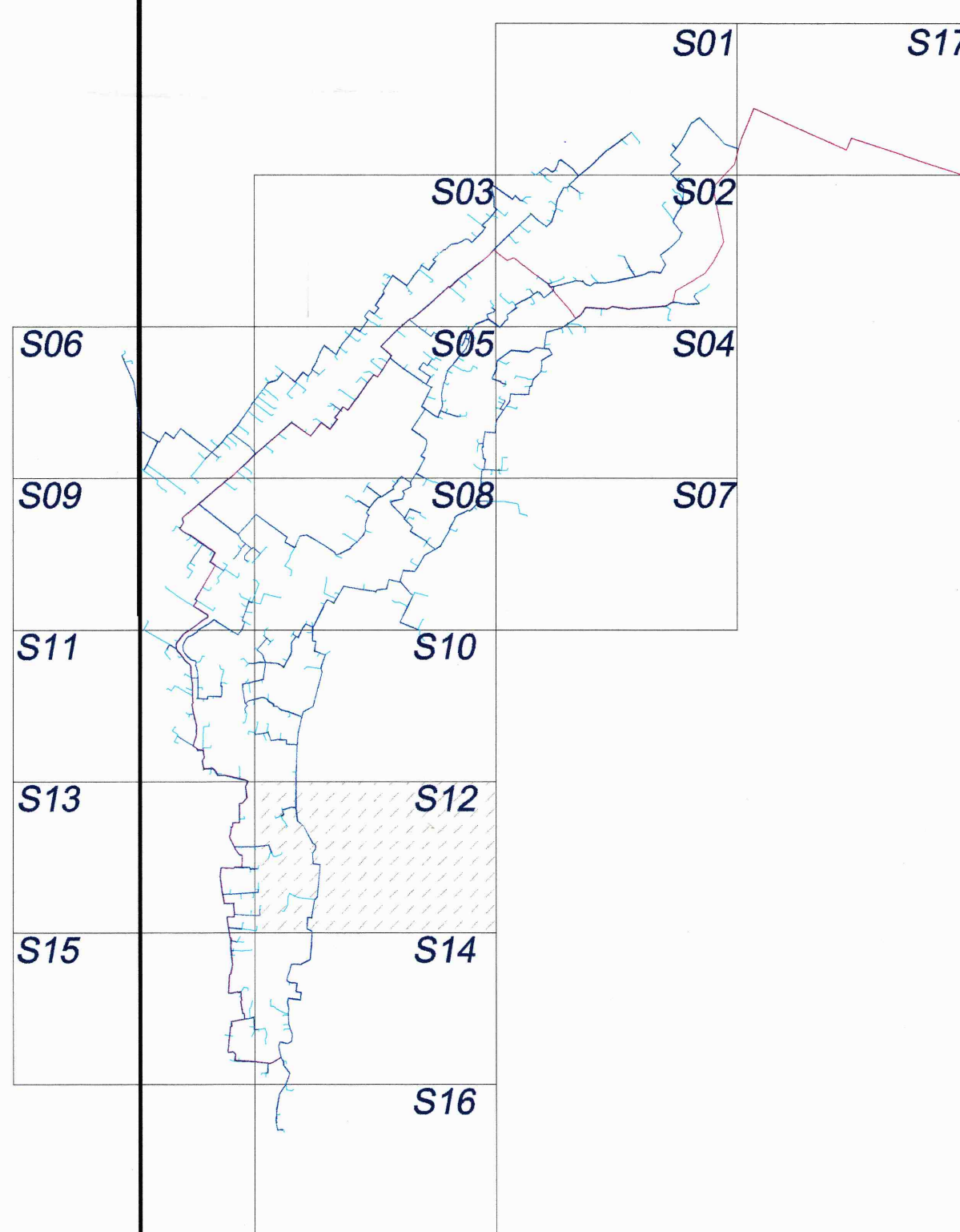
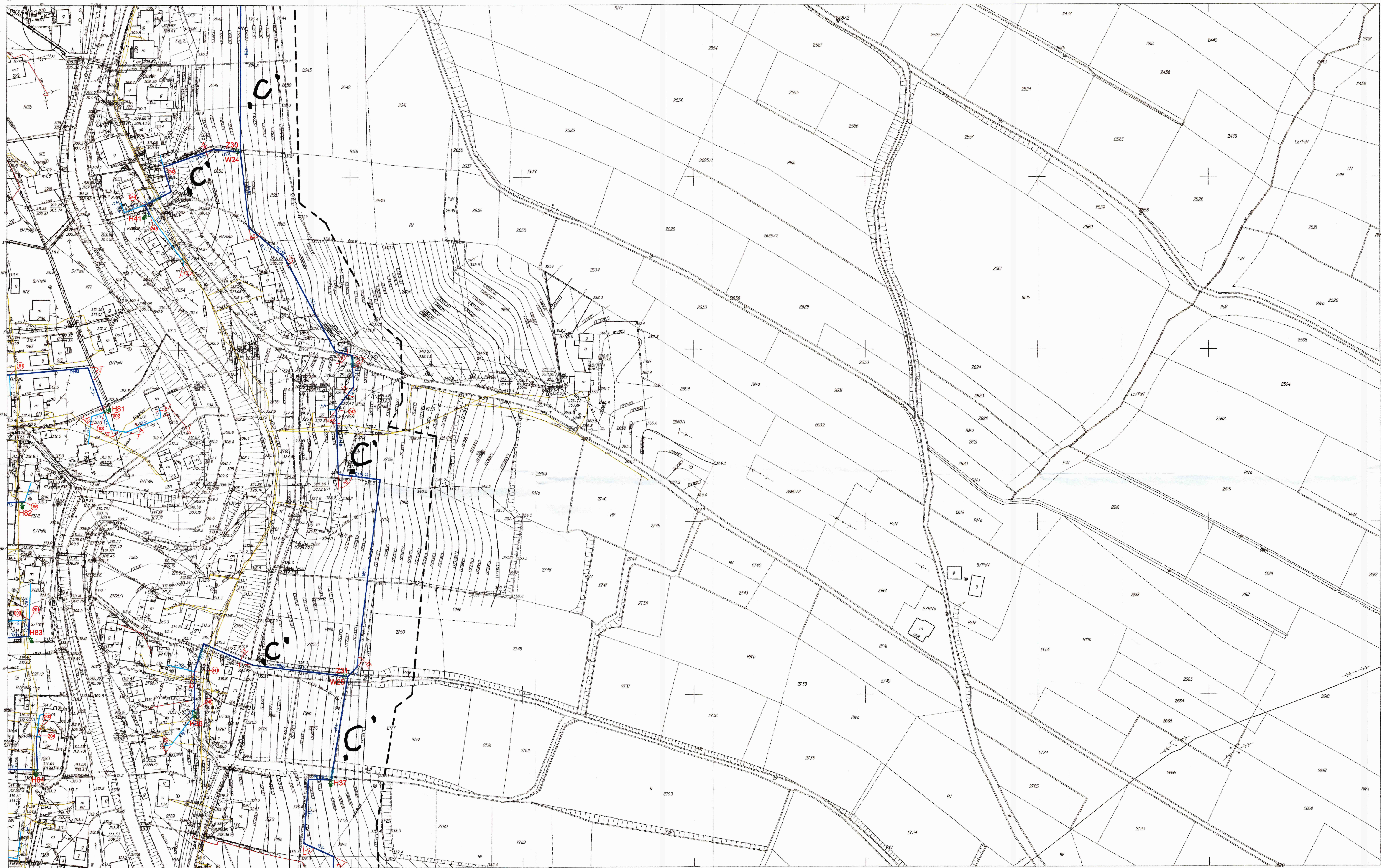

- PROJEKTOWANA SIĘĆ WODOCIĄGOWA
- PROJEKTOWANY PRZYŁĄCZ WODOCIĄGOWY
- PROJEKTOWANA MAGISTRALA WODOCIĄGOWA WG. ODRĘBNEGO OPRACOWANIA

WZROST PRACA WYKONAWCZĄ Z USTAWY O PRAWIE AUTORSKIM  
ZAKREŚLONE PRZEDSTAWIENIE LUB WYKONANIE DOKUMENTU TECHNICZNEGO  
JEST ZABRONIONE I STANOWI NARUSZENIE PRAW AUTORSKICH.

**msgp** MSGP Sp. z o.o. 43-100 Tarnobrzeg, ul. Świątkowska 4  
tel. 0 14 636 04 52, fax 0 14 636 04 53  
NIP 813-272-52-44 REGON 150423510

NAZWA I ADRES OBIEKTU:  
SIĘĆ WODOCIĄGOWA Z PRZYŁĄCZAMI DOMOWYMI  
DLA MIEJSCOWOŚCI ROGI

PRZEDMIOT RYSUNKU:  
PLAN ZAGOSPODAROWANIA TERENU

PROJEKTOWAŁ:  
mgr inż. STANISŁAWA JEZ  
nr UP: BIA 8346/8/0  
mgr inż. AGATA WALCZAK  
mgr inż. BERNARDA KURAS  
mgr inż. WITOLD SALAHUB

SPRAWDZIŁ:  
mgr inż. ROBERT RACZYŃSKI  
nr UP: NR ENO 249/02

DATA:  
06.2010

SKALA:  
1:1000

NR RYS.:  
S12

185.114.092  
1:1000

Mapa uzupełniona istniejącą sytuacją  
z mapy zasadniczej oraz projektami  
uzgodnionymi z ZUP.  
Zaktualizowano na dzień: 30.10.2009r.  
GŁÓWNY UPRAWNIONY  
mgr inż. Andrzej Łabno

Brak uzgodnionych projektów ZUP

1 - Rogi

**GPS-PROJEKT**  
Piotr Łabno  
33-100 Tarnobrzeg, ul. Świątkowska 45 lok. 11  
tel. 0 14 636 43 10 89  
tel. 0 14 636 04 52, fax 0 14 636 04 53  
NIP 813-272-52-44 REGON 150423510  
GŁÓWNY UPRAWNIONY  
mgr inż. Andrzej Łabno

Wzrost praca wykonawczą z ustawy o prawie autorskim  
zakreślone przedstawienie lub wykonanie dokumentu technicznego  
jest zabronione i stanowi naruszenie praw autorskich.  
2008-07-10  
mgr inż. ROBERT RACZYŃSKI  
nr UP: NR ENO 249/02

UP STAROSTY  
Graz Rybku  
Kierownik Urzędu Miejskiego  
Czesław Rybku  
nr UP: NR ENO 249/02